

Informações Gerenciais do Estado do Espírito Santo



MÊS: DEZEMBRO 2006

GOVERNO DO ESTADO DO ESPÍRITO SANTO
SECRETARIA DE ESTADO DE GESTÃO E RECURSOS HUMANOS
SUBSECRETARIA DE ESTADO DE RECURSOS HUMANOS
NÚCLEO DE ESTATÍSTICA DE RECURSOS HUMANOS - NUERH

Governador do Estado do Espírito Santo:
Paulo Cesar Hartung Gomes

Secretário de Estado de Gestão e Recursos Humanos:
Ricardo de Oliveira

Subsecretário de Estado de Recursos Humanos - Respondendo:
Sandra Helena Bellon

Núcleo de Estatística de Recursos Humanos:
Marlene Vieira
Bruna Moraes
Claire Andrea Lyra
Marcelle Folha Motta

SUMÁRIO

Demonstrativo do Quadro de Servidores Ativos e Inativos _____	5
Valores da Folha de Pagamento _____	6
Comparativo da Evolução do Quantitativo de Servidores _____	7
Comparativo da Evolução da Folha de Pagamento _____	8
Quantitativo de Servidores do Poder Executivo Estadual – Administração Direta _____	9
Quantitativo de Servidores do Poder Executivo Estadual – Autarquias _____	10
Quantitativo de Segurados do Regime Próprio de Previdência Social – RPPS _____	11
Despesas com Servidores do Poder Executivo Estadual – Administração Direta _____	12
Despesas com Servidores do Poder Executivo Estadual – Autarquias _____	13
Despesas Pagamento Aposentadorias e Pensões do Regime Próprio de Previdência Social – RPPS _	14
Demonstrativo da Evolução de Cargos de Designação Temporária _____	15
Demonstrativo dos Gastos com Escala Especial _____	17
Demonstrativo do Custo do Auxílio Alimentação Pago na Folha de Pagamento _____	18
Demonstrativo do Quantitativo e dos Gastos com Estagiários _____	19
Distribuição do Quantitativo e das Despesas de Pessoal por Área _____	21
Remuneração Média dos Servidores da Administração Direta _____	22
Demonstrativo da Contribuição Previdenciária ao RPPS _____	24

APRESENTAÇÃO

Com a finalidade de dar publicidade aos seus atos de modo a permitir, dentre outros, planejamento, transparência e estudos sobre servidores públicos, a Secretaria de Estado de Gestão e Recursos Humanos, vem organizando e sistematizando, mensalmente, sob a denominação de relatório gerencial, informações pormenorizadas sobre quantitativos e gastos com pessoal. O relatório contempla dados do Poder Executivo Estadual, relativos a servidores ativos e beneficiários do Regime Próprio de Previdência, no qual estão inseridos os aposentados e os pensionistas.

Nos quadros de informações sobre servidores ativos e contribuições previdenciárias, na parte referente às despesas de pessoal constam dados sobre o valor do complemento previdenciário. Esse montante representa o dispêndio do Governo para completar as despesas com o pagamento dos aposentados e pensionistas, após apurada a arrecadação previdenciária, constituída pelas parcelas de contribuição do servidor e de responsabilidade do Estado, encargo patronal.

As informações do relatório têm característica pontual – dados da competência – e demonstram a composição da folha de pagamento quanto: às diversas categorias que a compõem e a vinculação ao regime previdenciário; o tipo de vínculo dos servidores para com o poder público – permanente ou transitório; a sua especificidade – civil ou militar; dentre outros. Em algumas das informações são apresentados demonstrativos de seu comportamento ao longo dos últimos doze meses.

Os dados são coletados a partir das folhas de pagamento e expressam, nos quantitativos, o número de vínculos públicos e não o número de servidores, pois, há casos de acumulação legal. Assim, um mesmo servidor, detentor de dois cargos legalmente acumuláveis, é computado como dois vínculos. Quanto às despesas, nelas estão englobados além das remunerações mensais regulares, pagamentos de: 13º vencimento ocorridos no mês; abono férias e diferenças atrasadas, tanto de vantagens pessoais quanto de promoções.

As oscilações regularmente verificadas, ora para mais ora para menos, decorrem, principalmente, no caso dos quantitativos, das variações nas contratações e desligamentos de servidores temporários e comissionados e das aposentadorias; e, na questão das despesas, decorrem dos pagamentos variáveis, citados no parágrafo anterior e dos vencimentos dos novos nomeados.

Especificamente, neste mês de dezembro, além das variações normais, realizou-se o pagamento da indenização de férias e do 13º vencimento, dos servidores contratados temporários da SEDU; pagamento de 13º vencimento proporcional, àqueles servidores nomeados ao longo do exercício civil e pagamento de abono salarial a todos os servidores públicos estaduais, resultando, por conseguinte, num acréscimo significativo da folha.

**QUADRO INFORMAÇÕES SOBRE QUANTITATIVO E PAGAMENTO DE SERVIDORES
ATIVOS, APOSENTADOS E DE PENSIONISTAS DO PODER EXECUTIVO**

dez/06

**INFORMAÇÕES
SERVIDORES
ATIVOS E
CONTRIBUIÇÕES
PREVIDENCIÁRIAS**

ESTATUTÁRIOS ATIVOS	31.223	96.402.762,07
COMISSIONADO ATIVOS	3.027	7.006.227,38
DTs	16.962	29.147.006,72
PENSOES ESPECIAIS	194	450.342,27
CLT ATIVOS	293	1.648.862,80
COMP. APOSENTADORIA	1.354	4.385.855,02
ENC. SOCIAL PATRONAL		19.381.385,08
CONTRIBUIÇÃO COMPL. FUNPES		51.167.441,82
TOTAL	53.053	209.589.883,16
ESTAGIÁRIOS/MÉDICOS RESIDENTES	1.858	635.931,78
AUXÍLIO ALIMENTAÇÃO	46.401	6.372.820,51

**INFORMAÇÕES
FOLHAS
PAGAMENTO
APOSENTADOS E
PENSIONISTAS
DO RPPS**

APOSENTADOS	20.048	58.175.636,84
PENSIONISTAS	4.039	12.036.025,76
ENC. SOCIAL PATRONAL		275.305,92
TOTAL	24.087	70.486.968,52

DESPESAS COM PESSOAL DEZEMBRO 2006

PODER EXECUTIVO - ADM. DIRETA E AUTARQUIAS - ATIVOS E INATIVOS

	VALOR	PERCENTUAL
Ativos	153.586.244,05	73,28
Complementação Aposentadoria - CLT (1)	4.385.855,02	2,09
Pensões Especiais	450.342,27	0,21
Contribuição Complementar ao FUNPES	51.167.441,82	24,41
	209.589.883,16	100,00

Fonte: Relatório de folhas de pagamento da GEPAR e dos demais órgãos.

Nota:

(1) - Compreende complementações concedidas pelas Leis nºs 4.511/91, 4.565/91 e 5.567/98.

PAGAMENTO DOS BENEFICIÁRIOS DO REGIME PRÓPRIO DE PREVIDÊNCIA SOCIAL - RPPS

	VALOR DA FOLHA	PERCENTUAL
Aposentados	57.559.019,26	81,66
Pensionistas	12.927.949,26	18,34
	70.486.968,52	100,00

Fonte: Relatório de folhas de pagamento da GEPAR e dos demais órgãos.

QUANTITATIVO SERVIDORES - ATIVOS DO PODER EXECUTIVO E APOSENTADOS E PENSIONISTAS DO RPPS

Jan/06	Fev/06	Mar/06	Abr./06	Mai./06	Jun./06	Jul./06	Ago./06	Set./06	Out./06	Nov./06	Dez./06
66.083	66.364	70.882	75.477	76.245	76.666	76.156	75.139	76.120	76.844	77.122	77.140

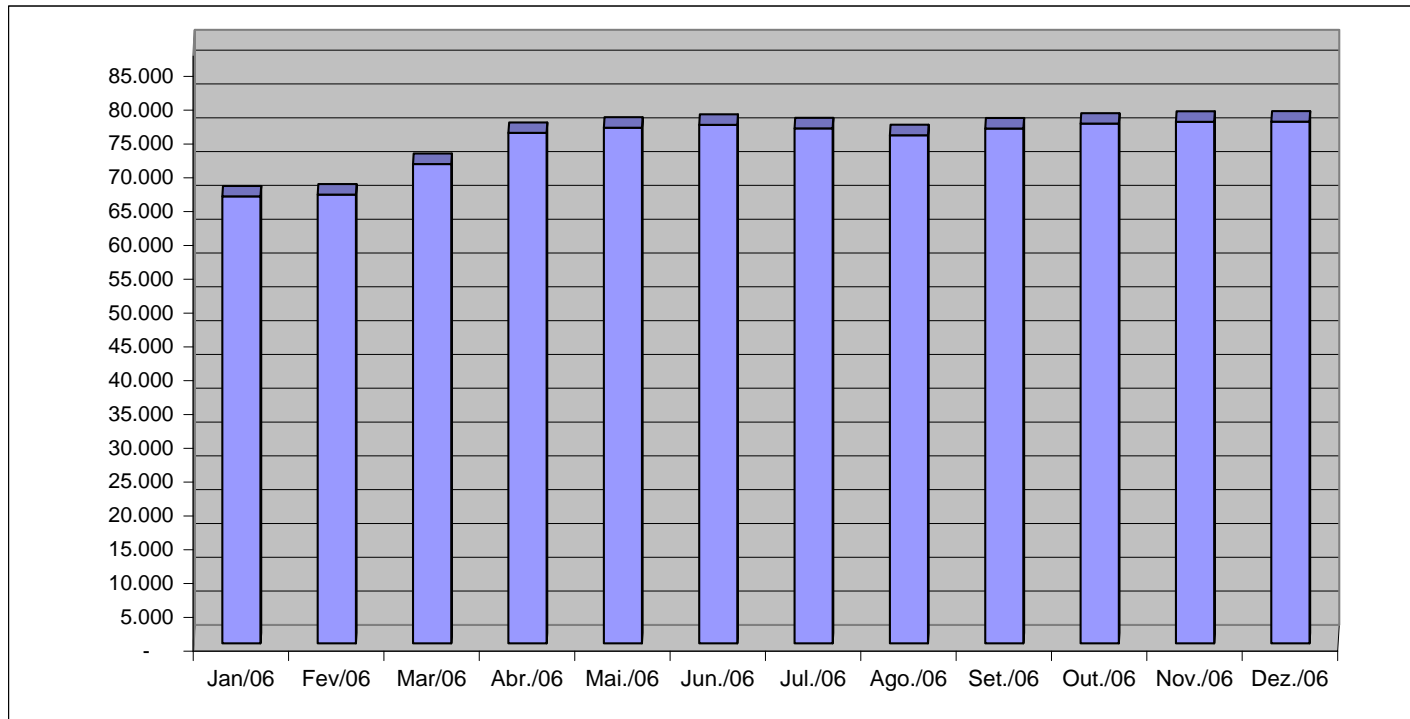

Fonte: Relatórios GEPAR e Informações Órgãos/ Autarquias.

VALOR DAS FOLHAS DE PAGAMENTO - ATIVOS DO PODER EXECUTIVO E APOSENTADOS E PENSIONISTAS DO RPPS

Jan/06	Fev/06	Mar/06	Abr/06	Mai/06	Jun/06	Jul/06	Ago/06	Set/06	Out/06	Nov/06	Dez./06
135.115,81	141.307,00	150.579,79	159.496,43	161.718,29	163.211,27	158.599,29	158.588,45	159.922,11	159.216,40	169.553,40	228.909,41

Em R\$1.000,00

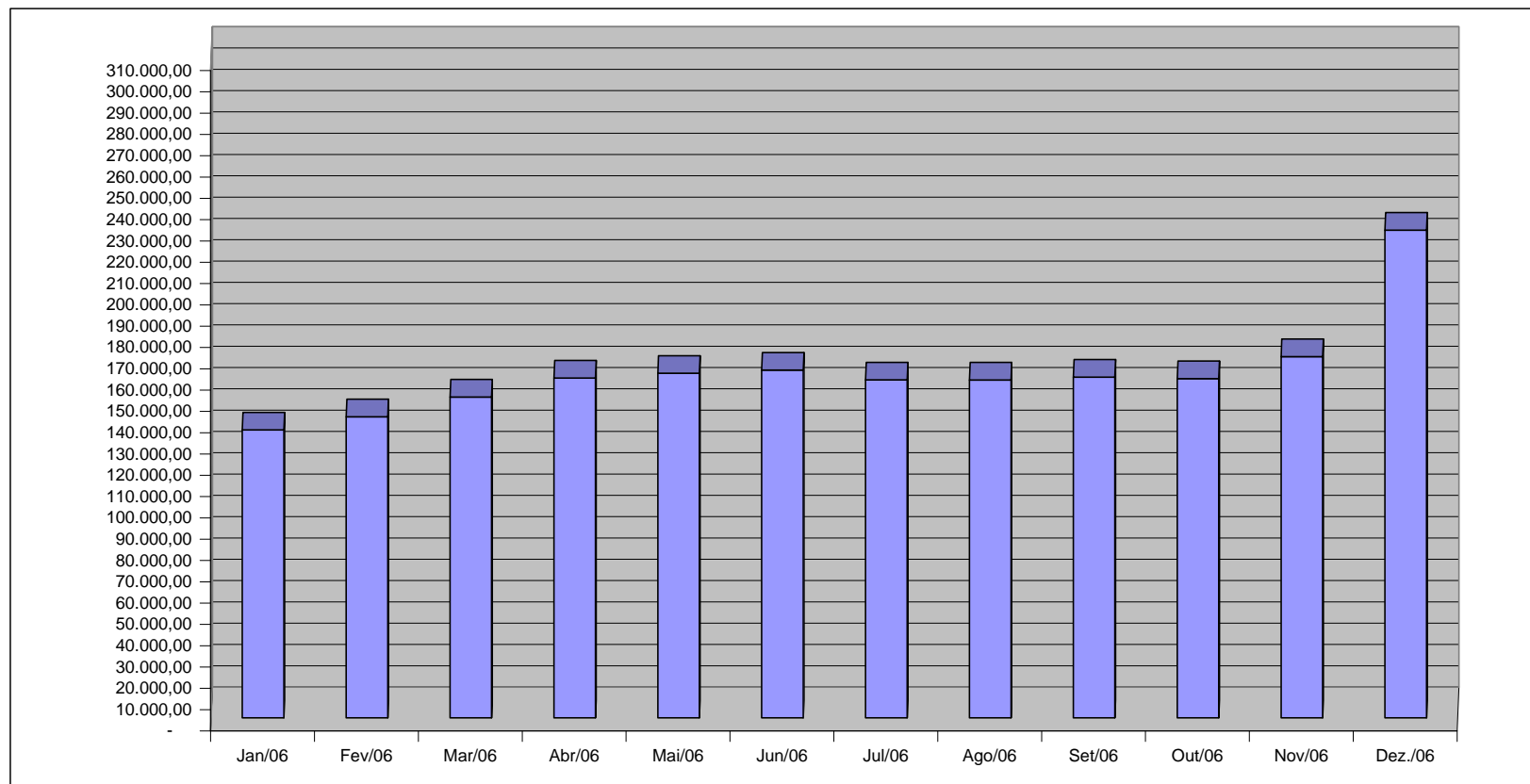

Fonte: Relatórios GEPAR e Informações Órgãos/ Autarquias.

QUANTITATIVO DE SERVIDORES ATIVOS DO PODER EXECUTIVO ESTADUAL - ADM. DIRETA

DEZEMBRO 2006

	ÓRGÃOS	EFETIVOS	COMISSIONADOS ATIVOS	CELETISTAS		DT'S ATIVOS	TOTAL GERAL Nº SERV.
		ATIVOS		ATIVOS	COMPL. APOS.		
ADMINISTRAÇÃO DIRETA	AGE	52	34	-	-	-	86
	APE	6	21	-	-	-	27
	CASA CIVIL	7	63	-	-	-	70
	CASA MILITAR	2	15	-	-	-	17
	CBMES	746	3	-	-	-	749
	SECT	-	23	-	-	-	23
	DEFENSORIA PÚBLICA	132	22	2	2	-	158
	PGE	73	108	-	-	-	181
	POLÍCIA CIVIL	1.732	3	-	12	-	1.747
	POL. MILITAR	6.651	-	-	-	-	6.651
	POL. MILITAR-HPM	530	-	-	-	-	530
	SEAG	13	62	1	1	-	77
	SEAMA	1	17	-	-	-	18
	SECULT	141	30	10	13	-	194
	SECOM	2	23	-	-	-	25
	SEDETUR	2	29	-	-	-	31
	SEDIT	2	35	-	-	-	37
	SEDU	11.337	210	5	113	13.093	24.758
	SEFAZ	553	209	-	-	-	762
	SEG	17	151	-	2	-	170
	SEJUS	180	379	-	-	262	821
	SEP	8	54	-	-	-	62
	SEGER	38	180	-	1	-	219
	SEGER - Pensões Especiais	194	-	-	-	-	194
	SEGER - Prev. Complementar	-	-	-	56	-	56
	SESA	380	181	-	6	-	567
	SESP	14	78	-	-	-	92
	SESPORT	14	26	-	-	-	40
	SETADES	49	116	-	-	-	165
	VICE GOVERNADORIA	-	17	-	-	-	17
	Sub-Total	22.876	2.089	18	206	13.355	38.544

Fonte: Relatórios GEPAR e Informações Órgãos/ Autarquias.

Nota:

(1) - Refere-se aos Pensionistas - Pensão Especial a cargo da SEGER.

QUANTITATIVO DE SERVIDORES ATIVOS DO PODER EXECUTIVO ESTADUAL - ADM. INDIRETA - AUTARQUIAS
DEZEMBRO 2006

	ÓRGÃOS	EFETIVOS	COMISSIONADOS ATIVOS	CELETISTAS		DT'S ATIVOS	TOTAL GERAL
		ATIVOS		ATIVOS	COMPL. APOS.		Nº SERV.
AUTARQUIAS	DERTES	288	41	5	585	-	919
	FAMES	46	38	-	6	50	140
	FAPES	-	16	-	-	-	16
	ESESP	-	22	-	-	-	22
	IASES	125	68	-	26	236	455
	IEMA	139	40	-	-	199	378
	IESP	6.451	105	19	304	2.867	9.746
	IJSN	112	24	15	15	-	166
	IDAF	229	5	7	7	255	503
	INCAPER	569	5	2	129	-	705
	PROCON	-	44	-	-	-	44
	RTV-ES	114	28	22	12	-	176
	ASPE	-	10	-	-	-	10
	DETRAN (1)	266	367	1	7	-	641
	DIO (1)	58	25	-	56	-	139
	IPAJM (1)	108	27	-	-	-	135
	JUCEES (1)	35	33	5	-	-	73
	IPEM (1)	-	21	-	-	-	21
	PRODEST	-	-	198	-	-	198
	SUPPIN (1)	1	19	1	1	-	22
	Sub-Total	8.541	938	275	1.148	3.607	14.509

TOTAL DA DIRETA	22.876	2.089	18	206	13.355	38.544
TOTAL DA INDIRETA	8.541	938	275	1.148	3.607	14.509
TOTAL GERAL	31.417	3.027	293	1.354	16.962	53.053

ESTAGIÁRIOS						1.858
--------------------	--	--	--	--	--	--------------

Fonte: Relatórios GEPAR e Informações Órgãos/ Autarquias.

Nota:

(1) - Órgãos sem recursos do Tesouro para pagar pessoal.

QUANTITATIVO DE SEGURADOS PAGOS, PELO REGIME PRÓPRIO DE PREVIDÊNCIA SOCIAL - RPPS - PODER EXECUTIVO
DEZEMBRO 2006

	ÓRGÃOS	APOSENTADOS	PENSÕES	TOTAL GERAL Nº SERV.
ADMINISTRAÇÃO DIRETA	AGE	5	-	5
	APE	8	-	8
	CASA CIVIL	53	-	53
	CASA MILITAR	14	-	14
	CBMES	93	5	98
	SECT	-	-	-
	DEFENSORIA PÚBLICA	47	3	50
	PGE	54	-	54
	POLÍCIA CIVIL	635	436	1.071
	POL. MILITAR	2.761	1.468	4.229
	POL. MILITAR -HPM	6	-	6
	SEAG	127	3	130
	SEAMA	-	-	-
	SECULT	21	-	21
	SECOM	8	6	14
	SEDETUR	-	-	-
	SEDIT	18	-	18
	SEDU	13.522	885	14.407
	SEFAZ	836	509	1.345
	SEG	16	-	16
	SEJUS	151	8	159
	SEP	-	-	-
	SEGER	207	408	615
	SESA	836	203	1.039
	SESP	28	-	28
	SESPORT	-	-	-
	SETADES	41	-	41
	VICE GOVERNADORIA	5	-	5
	Total	19.492	3.934	23.426

Fonte: Relatórios GEPAR e Informações Órgãos/ Autarquias.

	ÓRGÃOS	APOSENTADOS	PENSÕES
AUTARQUIAS	DERTES	28	8
	FAMES	10	-
	FAPES	-	-
	ESESP	-	-
	IASES	53	6
	IEMA	-	-
	IESP	268	62
	IJSN	22	-
	IDAF	19	3
	INCAPER	66	6
	PROCON	-	-
	RTV-ES	11	7
	ASPE	-	-
	DETRAN (1)	26	5
	DIO (1)	11	7
	IPAJM (1)	42	-
	JUCEES (1)	-	1
	IPEM (1)	-	-
	PRODEST	-	-
	SUPPIN (1)	-	-
	Total	556	105

Fonte: Relatórios GEPAR e Informações Órgãos/ Autarquias.

Nota:

(1) - Órgãos sem recursos do Tesouro.

TOTAL SERVIDORES: APOSENTADOS EFETIVOS E PENSÕES	24.087
---	---------------

DESPESAS COM PAGAMENTO DE SERVIDORES DO PODER EXECUTIVO ESTADUAL - ADM. DIRETA
ATIVOS, APOSENTADOS E PENSIONISTAS
DEZEMBRO 2006

Em: R\$ 1,00

	ÓRGÃOS	EFETIVOS	COMISSIONADOS ATIVOS	CELETISTAS		DT'S ATIVOS	ENCARGOS PATRONAIS			TOTAL ATIVOS	CONTRIB. COMPL. FUNPES	DESPESA TOTAL
		ATIVOS		ATIVOS	COMPL. APOS.		INSS/FGTS	IPAJM	OUTROS REGIMES			
ADMINISTRAÇÃO DIRETA	AGE	409.920,76	89.629,26	-	-	-	14.892,52	73.470,12	220,12	588.132,78	(35.815,06)	552.317,72
	APE	9.227,76	42.430,33	-	-	-	7.633,60	1.256,30	-	60.547,99	20.737,82	81.285,81
	CASA CIVIL	29.848,48	127.219,56	-	-	-	26.804,64	2.104,89	-	185.977,57	165.682,38	351.659,95
	CASA MILITAR	26.921,43	39.917,12	-	-	-	7.369,42	4.367,09	-	78.575,06	33.327,50	111.902,56
	CBMES	2.279.890,82	5.876,94	-	-	-	928,93	255.204,42	-	2.541.901,11	140.688,30	2.682.589,41
	SECT	1.001,87	54.770,28	-	-	-	11.758,36	-	-	67.530,51	-	67.530,51
	DEFENSORIA PÚBLICA	1.037.446,42	47.965,71	17.265,44	13.853,37	-	13.746,93	187.064,45	-	1.317.342,32	174.205,92	1.491.548,24
	PGE	979.126,32	209.372,87	-	-	-	39.511,32	183.268,07	-	1.411.278,58	499.594,91	1.910.873,49
	POLÍCIA CIVIL	10.198.138,87	14.889,20	-	35.393,30	-	801,19	1.547.283,14	-	11.796.505,70	2.141.267,59	13.937.773,29
	POL. MILITAR	20.135.297,49	-	-	-	-	-	2.256.266,63	-	22.391.564,12	11.820.190,83	34.211.754,95
	POL. MILITAR -HPM	1.965.343,39	-	-	-	-	-	242.065,17	-	2.207.408,56	(353.749,29)	1.853.659,27
	SEAG	21.524,82	128.055,57	-	-	-	27.667,97	3.118,76	-	180.367,12	307.513,30	487.880,42
	SEAMA	3.601,87	45.477,12	-	-	-	10.119,26	389,56	-	59.587,81	(621,62)	58.966,19
	SECULT	318.679,78	59.889,36	13.977,92	12.464,81	-	17.195,79	44.939,45	-	467.147,11	3.170,00	470.317,11
	SECOM	4.789,92	83.687,26	-	-	-	14.890,93	358,84	-	103.726,95	13.967,41	117.694,36
	SEDETUR	5.914,21	120.733,20	-	-	-	16.508,78	5.832,33	-	148.988,52	(8.735,42)	140.253,10
	SEDIT	2.465,46	94.053,31	-	-	-	19.402,76	718,95	-	116.640,48	42.614,59	159.255,07
	SEDU	28.746.777,99	391.898,83	10.569,11	46.200,89	21.020.523,07	2.754.816,63	3.404.715,57	549,36	56.376.051,45	25.984.246,69	82.360.298,14
	SEFAZ	5.600.630,29	568.725,61	-	-	-	80.669,48	1.002.503,93	-	7.252.529,31	10.033.324,24	17.285.853,55
	SEG	35.324,27	418.995,58	-	-	-	81.622,08	7.885,62	-	543.827,55	26.687,45	570.515,00
	SEJUS	380.809,25	723.355,96	-	-	475.644,72	258.508,52	56.800,61	-	1.895.119,06	242.280,04	2.137.399,10
	SEP	40.652,47	99.849,57	-	-	-	17.993,95	7.177,26	-	165.673,25	(10.680,87)	154.992,38
	SEGER	84.422,79	401.503,85	-	-	-	72.543,00	16.067,33	-	574.536,97	1.028.454,46	1.602.991,43
	SEGER - Pensões Especiais	450.342,27	-	-	-	-	-	-	-	450.342,27	-	450.342,27
	SEGER - Prev. Complementar	-	-	-	201.205,11	-	-	-	-	201.205,11	-	201.205,11
	SESA	814.399,35	298.448,22	-	-	-	48.532,53	118.631,82	-	1.280.011,92	1.944.020,75	3.224.032,67
	SESP	43.340,82	195.560,20	-	-	-	37.524,21	8.549,91	-	284.975,14	104.042,28	389.017,42
	SESPORT	25.643,09	85.390,72	-	-	-	15.332,48	5.112,05	502,80	131.981,14	(7.668,07)	124.313,07
	SETADES	86.128,51	253.036,74	-	-	-	53.281,28	13.868,40	-	406.314,93	73.881,63	480.196,56
	VICE GOVERNADORIA	0,00	45.565,27	-	-	-	8.541,30	315,50	-	54.422,07	6.965,24	61.387,31
	Sub-Total	73.737.610,77	4.646.297,64	41.812,47	309.117,48	21.496.167,79	3.658.597,86	9.449.336,17	1.272,28	113.340.212,46	54.389.593,02	167.729.805,48

Fonte: Relatórios GEPAR e Informações Órgãos/ Autarquias.

Nota:

(1) - Refere-se aos Pensionistas - Pensão Especial a cargo da SEGER.

DESPESAS COM PAGAMENTO DE SERVIDORES DO PODER EXECUTIVO ESTADUAL - ADM. INDIRETA - AUTARQUIAS
ATIVOS, APOSENTADOS E PENSIONISTAS
DEZEMBRO 2006

Em: R\$ 1,00

	ÓRGÃOS	EFETIVOS	COMISSIONADOS ATIVOS	CELETISTAS		DT'S	ENCARGOS PATRONAIS			TOTAL ATIVOS	CONTRIB. COMPL. FUNPES	DESPESA TOTAL
		ATIVOS		ATIVOS	COMPL. APOS.	ATIVOS	INSS/FGTS	IPAUM	OUTROS REGIMES			
AUTARQUIAS	DERTES	1.599.438,42	104.427,57	30.845,23	2.750.004,16	-	32.569,39	305.165,56	-	4.822.450,33	(280.439,56)	4.542.010,77
	FAMES	83.781,33	73.677,45	-	16.595,02	167.847,66	40.108,17	14.950,28	-	396.959,91	6.344,59	403.304,50
	FAPES	-	49.839,93	-	-	-	9.840,98	-	-	59.680,91	-	59.680,91
	ESESP	-	69.378,96	-	-	-	7.509,46	1.910,30	-	78.798,72	(3.079,52)	75.719,20
	IASES	303.607,88	151.612,00	-	22.319,54	450.306,63	125.194,83	48.959,84	352,34	1.102.353,06	50.743,50	1.153.096,56
	IEMA	461.552,37	73.431,99	-	-	244.438,37	54.795,73	69.974,35	-	904.192,81	(938,72)	903.254,09
	IESP	15.087.950,69	363.748,30	16.429,81	545.975,35	6.298.758,98	1.459.438,28	2.257.987,61	-	26.030.289,02	(2.705.782,30)	23.324.506,72
	IJSN	445.219,21	65.080,77	59.432,87	51.991,48	-	35.656,49	79.613,88	-	736.994,70	(49.161,41)	687.833,29
	IDAF	1.071.379,69	19.188,63	36.496,75	9.713,05	489.487,29	122.867,84	185.590,70	-	1.934.723,95	(128.633,08)	1.806.090,87
	INCAPER	1.718.552,85	10.006,28	13.768,49	282.122,23	-	7.288,20	286.980,14	-	2.318.718,19	(92.779,31)	2.225.938,88
	PROCON	-	103.957,13	-	-	-	21.993,05	-	-	125.950,18	-	125.950,18
	RTV-ES	383.542,65	90.016,79	79.954,56	31.633,92	-	43.316,48	65.720,52	-	694.184,92	(32.589,81)	661.595,11
	ASPE	-	35.501,34	-	-	-	6.332,84	-	-	41.834,18	-	41.834,18
	DETRAN (1)	1.209.946,67	759.411,14	4.046,55	6.702,33	-	159.685,47	186.701,04	-	2.326.493,20	(180.720,82)	2.145.772,38
	DIO (1)	208.622,95	66.936,49	-	352.168,70	-	13.808,19	37.881,15	-	679.417,48	15.767,78	695.185,26
	IPAUM (1)	376.619,57	104.478,92	-	-	-	20.191,59	61.431,72	-	562.721,80	209.043,54	771.765,34
	JUCEES (1)	160.904,29	81.623,73	47.789,14	-	-	27.812,96	24.921,64	-	343.051,76	(35.900,52)	307.151,24
	IPEM (1)	-	84.828,04	-	-	-	13.893,59	1.209,09	-	99.930,72	-	99.930,72
	PRODEST	-	-	1.313.661,15	-	-	429.067,68	-	-	1.742.728,83	-	1.742.728,83
	SUPPIN (1)	4.375,00	52.784,28	4.625,78	7.511,76	-	10.357,39	1.100,00	-	80.754,21	5.974,44	86.728,65
	Sub-Total	23.115.493,57	2.359.929,74	1.607.050,33	4.076.737,54	7.650.838,93	2.641.728,61	3.630.097,82	352,34	45.082.228,88	(3.222.151,19)	41.860.077,69

TOTAL DA DIRETA	73.737.610,77	4.646.297,64	41.812,47	309.117,48	21.496.167,79	3.658.597,86	9.449.336,17	1.272,28	113.340.212,46	54.389.593,02	167.729.805,48
TOTAL DA INDIRETA	23.115.493,57	2.359.929,74	1.607.050,33	4.076.737,54	7.650.838,93	2.641.728,61	3.630.097,82	352,34	45.082.228,88	(3.222.151,19)	41.860.077,69
TOTAL GERAL	96.853.104,34	7.006.227,38	1.648.862,80	4.385.855,02	29.147.006,72	6.300.326,47	13.079.433,99	1.624,62	158.422.441,34	51.167.441,82	209.589.883,16

ESTAGIÁRIOS												635.931,78
--------------------	--	--	--	--	--	--	--	--	--	--	--	-------------------

Fonte: Relatórios GEPAR e Informações Órgãos/ Autarquias.

Nota:

(1) - Órgãos sem recursos do Tesouro para pagar pessoal.

DEMONSTRATIVO DA FOLHA DE PAGAMENTO DE APOSENTADORIAS E PENSÕES DO REGIME PRÓPRIO DE PREVIDÊNCIA SOCIAL - RPPS - PODER EXECUTIVO
DEZEMBRO 2006

Em: R\$ 1,00

	ÓRGÃOS	APOSENTADOS	PENSÕES	IPAJM	FOLHA TOTAL
ADMINISTRAÇÃO DIRETA	AGE	25.041,57	-	(422,95)	24.618,62
	APE	22.329,87	-	(3.830,52)	18.499,35
	CASA CIVIL	168.670,53	5.559,06	(977,70)	173.251,89
	CASA MILITAR	40.442,35	-	(3.285,47)	37.156,88
	CBMES	487.137,23	9.110,09	13.831,29	510.078,61
	SECT	-	-	-	-
	DEFENSORIA PÚBLICA	332.185,76	15.397,89	25.149,54	372.733,19
	PGE	549.781,20	181.882,36	73.232,04	804.895,60
	POLÍCIA CIVIL	3.223.376,66	1.291.629,33	129.708,10	4.644.714,09
	POL. MILITAR	11.625.714,66	3.627.122,95	673.308,45	15.926.146,06
	POL. MILITAR -HPM	9.789,77	-	(117,01)	9.672,76
	SEAG	285.283,75	25.138,29	(12.619,23)	297.802,81
	SEAMA	-	-	-	-
	SECULT	44.537,99	10.725,05	(2.972,69)	52.290,35
	SECOM	14.312,26	-	(2.688,07)	11.624,19
	SEDETUR	-	-	-	-
	SEDT	44.662,85	-	(4.355,85)	40.307,00
	SEDU	29.567.595,77	923.303,19	(1.993.520,07)	28.497.378,89
	SEFAZ	7.217.035,28	4.780.364,79	1.436.133,32	13.433.533,39
	SEG	39.037,18	-	(2.993,81)	36.043,37
	SEJUS	320.290,64	2.987,31	(68.882,53)	254.395,42
	SEP	-	-	-	-
	SEGER	629.041,02	434.877,79	(33.880,75)	1.030.038,06
	SESA	1.589.481,81	518.801,35	(24.609,42)	2.083.673,74
	SESP	85.137,31	31.528,16	1.174,57	117.840,04
	SESPORT	-	-	-	-
	SETADES	93.816,08	-	(10.092,05)	83.724,03
	VICE GOVERNADORIA	7.328,56	-	(592,13)	6.736,43
	Total	56.422.030,10	11.858.427,61	186.697,06	68.467.154,77

Fonte: Relatórios GEPAR e Informações Órgãos/ Autarquias.

Em: R\$ 1,00

	ÓRGÃOS	APOSENTADOS	PENSÕES	IPAJM	FOLHA TOTAL
AUTARQUIAS	DERTES	156.356,53	27.490,09	18.591,08	202.437,70
	FAMES	28.441,67	-	196,58	28.638,25
	FAPES	-	-	-	-
	ESESP	-	-	-	-
	IASES	116.279,45	7.076,49	2.046,04	125.401,98
	IEMA	-	-	-	-
	IESP	632.981,58	-	17.171,93	650.153,51
	IJSN	69.329,58	760,60	1.069,42	71.159,60
	IDAF	71.784,21	11.759,68	3.920,62	87.464,51
	INCAPER	245.584,42	26.830,70	9.527,12	281.942,24
	PROCON	-	-	-	-
	RTV-ES	38.262,59	26.808,87	1.242,84	66.314,30
	ASPE	-	-	-	-
	DETRAN (1)	92.473,17	7.334,38	3.947,84	103.755,39
	DIO (1)	59.986,45	14.593,20	6.217,43	80.797,08
	IPAJM (1)	234.615,33	53.484,10	24.677,96	312.777,39
	JUCEES (1)	-	1.460,04	-	1.460,04
	IPEM (1)	-	-	-	-
	PRODEST	-	-	-	-
	SUPPIN (1)	7.511,76	-	-	7.511,76
	Total	1.753.606,74	177.598,15	88.608,86	2.019.813,75

Fonte: Relatórios GEPAR e Informações Órgãos/ Autarquias.

Nota:

(1) - Órgãos sem recursos do Tesouro.

TOTAL FOLHA: APOSENTADOS EFETIVOS E PENSÕES	70.486.968,52
--	----------------------

**DEMONSTRATIVO DA EVOLUÇÃO DE CARGOS EM
DESIGNAÇÃO TEMPORÁRIA**

ÓRGÃOS		JAN/06	FEV/06	MAR/06	ABR/06	MAI/06	JUN/06	JUL/06	AGO/06	SET/06	OUT/06	NOV/06	DEZ/06
S E D U	Adm	2.035	2.047	2.024	2.046	2.096	2.136	2.181	2.257	2.252	2.249	2.244	2.245
	Mag	1.136	1.252	5.628	9.703	10.493	10.823	10.236	8.983	9.970	10.610	10.851	10.848
SEJUS		36	29	41	98	97	117	141	263	260	263	263	262
SUB TOTAL		3.207	3.328	7.693	11.847	12.686	13.076	12.558	11.503	12.482	13.122	13.358	13.355
FAMES		-	45	53	54	52	52	50	49	50	50	52	50
IASSES (ICAES)		185	250	187	213	218	227	234	244	238	233	236	236
IEMA		110	108	111	108	108	107	111	111	111	112	112	199
IESP		2.775	2.788	2.909	2.882	2.872	2.865	2.858	2.859	2.856	2.950	2.972	2.867
IDAF		253	131	272	270	270	272	262	255	255	255	255	255
SUB TOTAL		3.323	3.322	3.532	3.527	3.520	3.523	3.515	3.518	3.510	3.600	3.627	3.607
TOTAL		6.530	6.650	11.225	15.374	16.206	16.599	16.073	15.021	15.992	16.722	16.985	16.962

Fonte: Relatórios GEPAR e Autarquias.

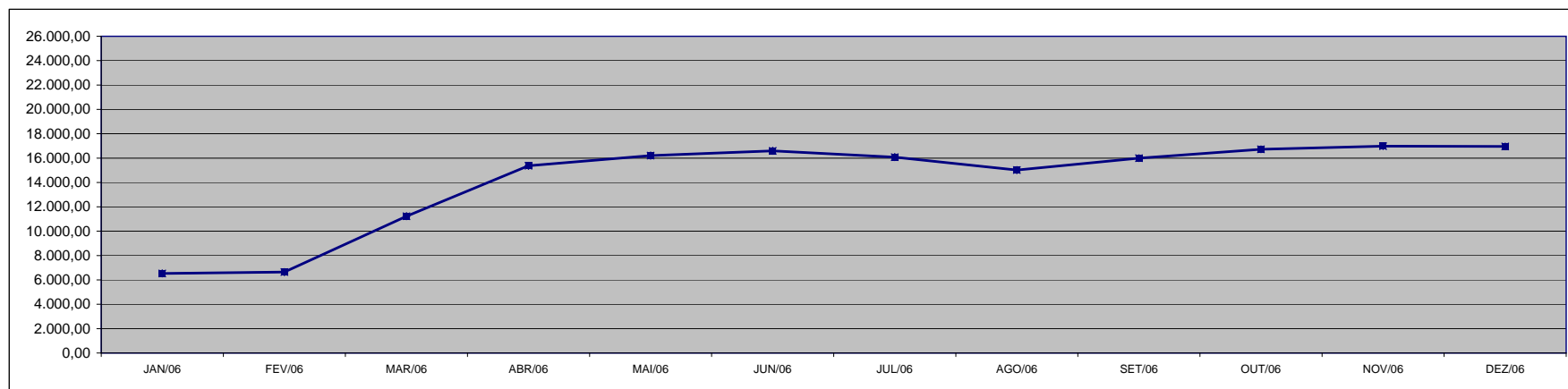

DEMONSTRATIVO DA EVOLUÇÃO DO VALOR DA FOLHA DE PAGAMENTO DOS SERVIDORES EM DESIGNAÇÃO TEMPORÁRIA

Em R\$ 1.000,00

ÓRGÃOS		JAN/06	FEV/06	MAR/06	ABR/06	MAI/06	JUN/06	JUL/06	AGO/06	SET/06	OUT/06	NOV/06	DEZ/06
S E D U	(1) Adm	806,33	830,35	848,26	1.234,02	1.260,42	1.266,80	1.308,23	1.364,92	1.333,45	1.306,58	1.270,39	3.931,04
	Mag	1.318,48	932,06	7.543,48	7.779,88	6.895,94	6.752,79	6.118,18	6.258,49	6.940,45	6.827,47	7.270,11	19.788,13
SEJUS		25,33	24,27	43,50	113,22	107,58	133,74	176,96	277,19	317,22	308,81	289,75	585,18
SUB TOTAL		2.150,14	1.786,67	8.435,25	9.127,11	8.263,94	8.153,33	7.603,38	7.900,60	8.591,12	8.442,86	8.830,25	24.304,35
FAMES		-	40,64	61,58	60,96	61,43	59,96	58,80	61,46	61,57	58,11	58,62	193,29
IASES (ICAES)		121,49	202,59	132,20	198,58	209,85	223,77	221,35	238,56	242,84	243,37	235,85	544,53
IEMA		129,14	132,22	136,84	136,66	142,12	199,69	145,59	146,22	147,88	147,15	147,04	282,37
IESP (2)		4.410,11	4.411,56	4.854,20	4.869,08	4.988,88	4.940,10	4.927,01	4.892,58	5.000,83	5.432,01	13.005,09	7.650,70
IDAF		172,27	256,67	252,23	262,69	281,91	273,80	271,46	252,29	246,49	244,15	235,57	598,26
SUB TOTAL		4.833,00	5.043,68	5.437,05	5.527,97	5.684,19	5.697,32	5.624,21	5.591,11	5.699,60	6.124,80	13.682,17	9.269,15
TOTAL		6.983,14	6.830,36	13.872,30	14.655,08	13.948,13	13.850,65	13.227,58	13.491,71	14.290,72	14.567,66	22.512,42	33.573,50

Fonte: Relatórios GEPAR e Autarquias.

Notas: (1) - O acréscimo na folha de dez/06 da SEDU deve-se à concessão do abono e à indenização de férias e 13º dos DTs, que encerram contrato em dezembro.

(2) - Os acréscimos na folha do IESP, no do mês de nov/06 deve-se ao pagamento de 13º e indenização de férias aos DTs que encerram seus contratos nesse mês, e no mês de dez./06, deve-se ao pagamento de abono salarial.

Observação: Nestes valores de folha de pagamento estão incluídos encargos sociais patronais.

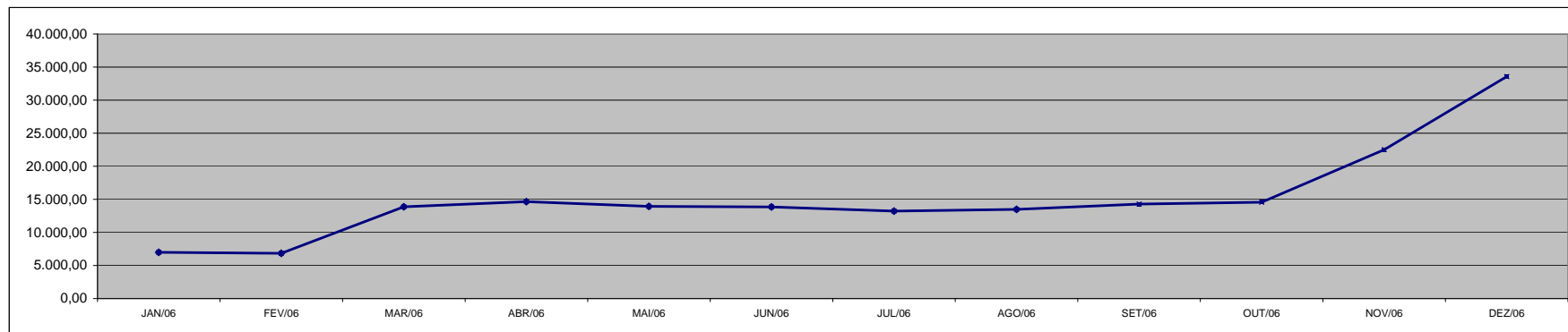

Fonte: Relatórios GEPAR e Autarquias.

**DEMONSTRATIVO DOS GASTOS COM ESCALA ESPECIAL
POLÍCIAS CIVIL, MILITAR E CORPO DE BOMBEIROS**

Em R\$ 1,00

Órgãos	jan/06		fev/06		mar/06		abr/06		mai/06		jun/06	
	Nº Serv.	Valor R\$	Nº Serv.	Valor R\$	Nº Serv.	Valor R\$	Nº Serv.	Valor R\$	Nº Serv.	Valor R\$	Nº Serv.	Valor R\$
Corpo de Bombeiro	632	322.883,19	630	312.628,86	624	302.053,39	624	314.367,34	628	348.973,38	624	337.783,07
Polícia Civil	1.599	1.670.302,95	1.590	1.658.409,01	1.612	1.673.885,53	1.608	1.712.380,23	1.595	1.799.947,97	1.602	1.810.529,08
Polícia Militar	6.835	3.265.394,43	6.813	3.046.004,13	6.809	3.132.414,57	6.875	3.074.917,19	6.802	3.314.595,00	6.755	3.275.432,18
Total	9.066	5.258.580,57	9.033	5.017.042,00	9.045	5.108.353,49	9.107	5.101.664,76	9.025	5.463.516,35	8.981	5.423.744,33

Em R\$ 1,00

Órgãos	jul/06		ago/06		set/06		out/06		nov/06		dez/06	
	Nº Serv.	Valor R\$	Nº Serv.	Valor R\$	Nº Serv.	Valor R\$	Nº Serv.	Valor R\$	Nº Serv.	Valor R\$	Nº Serv.	Valor R\$
Corpo de Bombeiro	626	352.004,51	623	360.282,62	622	359.236,23	621	356.322,15	620	353.895,53	613	349.943,70
Polícia Civil	1.569	1.780.557,61	1.583	1.824.288,03	1.589	1.801.397,52	1.555	1.765.617,78	1.563	1.887.282,88	1.582	1.809.183,43
Polícia Militar	6.724	3.274.946,91	6.713	3.261.169,46	6.697	3.273.774,99	6.698	3.262.025,85	6.681	3.242.095,99	6.809	3.335.564,98
Total	8.919	5.407.509,03	8.919	5.445.740,11	8.908	5.434.408,74	8.874	5.383.965,78	8.864	5.483.274,40	9.004	5.494.692,11

Fonte: Relatórios GEPAR.

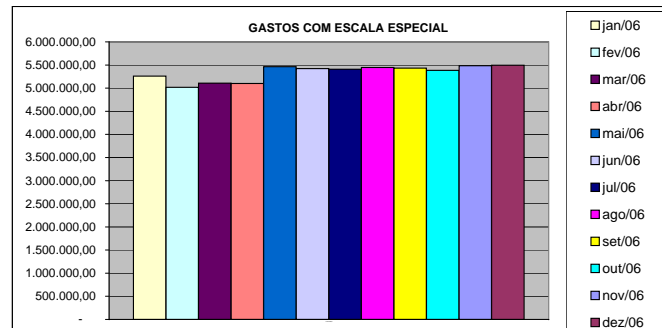
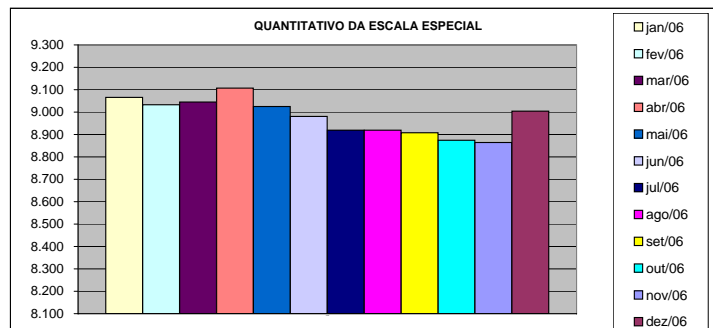

DEMONSTRATIVO DO CUSTO DO AUXÍLIO ALIMENTAÇÃO PAGO EM FOLHA

Em R\$ 1,00

Especificação	jan/06		fev/06		mar/06 (1)		abr/06		mai/06 (1)		jun/06	
	Nº Serv.	Valor	Nº Serv.	Valor	Nº Serv.	Valor	Nº Serv.	Valor	Nº Serv.	Valor	Nº Serv.	Valor
Adm. Direta	10.568	1.306.957,16	16.633	1.902.294,80	27.548	4.017.735,34	29.135	3.489.570,22	33.355	4.007.745,79	33.837	3.983.346,85
Civil	6.554	761.793,49	12.462	1.311.686,75	21.973	2.889.638,68	23.277	2.637.596,50	26.088	2.876.696,36	26.467	2.825.112,42
Militar	4.014	545.163,67	4.171	590.608,05	5.575	1.128.096,66	5.858	851.973,72	7.267	1.131.049,43	7.370	1.158.234,43
Adm. Indireta	6.310	886.861,82	7.213	1.014.551,57	8.110	1.275.145,32	8.073	1.625.485,05	10.668	1.682.775,74	10.289	1.640.548,93
Total Geral	16.878	2.193.818,98	23.846	2.916.846,37	35.658	5.292.880,66	37.208	5.115.055,27	44.023	5.690.521,53	44.126	5.623.895,78

Em R\$ 1,00

Especificação	jul/06		ago/06		set/06 (1)		out/06		nov/06		dez/06	
	Nº Serv.	Valor	Nº Serv.	Valor	Nº Serv.	Valor	Nº Serv.	Valor	Nº Serv.	Valor	Nº Serv.	Valor
Adm. Direta	33.224	3.873.483,59	32.153	3.875.746,30	34.584	4.634.815,99	34.980	4.610.330,55	35.255	4.617.015,49	35.050	4.510.456,42
Civil	25.876	2.729.288,53	24.825	2.738.072,04	26.649	3.236.013,83	27.079	3.217.580,95	27.363	3.228.984,16	27.187	3.127.075,88
Militar	7.348	1.144.195,06	7.328	1.137.674,26	7.935	1.398.802,16	7.901	1.392.749,60	7.892	1.388.031,33	7.863	1.383.380,54
Adm. Indireta	10.344	1.632.184,70	10.381	1.635.944,59	11.038	1.880.833,27	11.045	1.807.934,09	11.319	1.830.479,53	11.351	1.862.364,09
Total Geral	43.568	5.505.668,29	42.534	5.511.690,89	45.622	6.515.649,26	46.025	6.418.264,64	46.574	6.447.495,02	46.401	6.372.820,51

Fonte: Relatórios GEPAR e Autarquias (inclui pagamentos retroativos).

Nota: (1) - Alterações nas faixas remuneratórias para concessão de Auxílio Alimentação (Leis nºs 8.272/06 e 8.278/06).

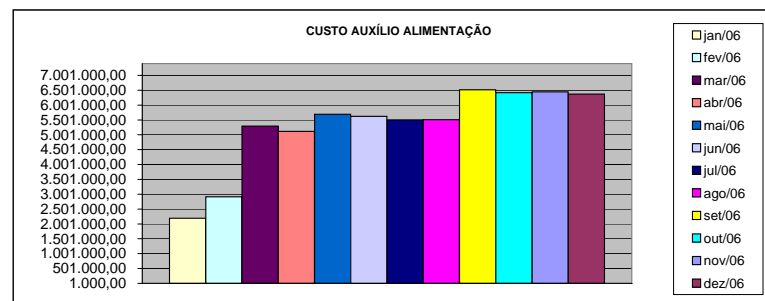
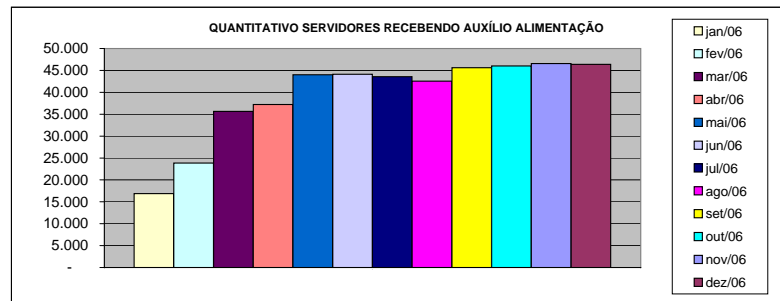

DEMONSTRATIVO DO QUANTITATIVO E DOS GASTOS COM ESTAGIÁRIOS - ADM. DIRETA

Em R\$ 1,00

Órgãos	jan/06		fev/06		mar/06		abr/06		mai/06		jun/06	
	Quant.	Valor	Quant.	Valor	Quant.	Valor	Quant.	Valor	Quant.	Valor	Quant.	Valor
AGE	11	2.592,00	11	2.504,00	14	3.504,00	12	3.360,00	12	3.294,67	11	3.080,00
Casa Civil	7	1.680,00	9	2.160,00	7	1.680,00	10	2.800,00	9	2.520,00	10	2.800,00
Casa Militar	5	1.200,00	10	3.168,00	10	2.400,00	10	2.800,00	10	2.800,00	10	2.800,00
PGE	37	8.672,00	36	8.640,00	37	8.696,00	37	10.303,99	39	10.780,00	41	11.480,00
SEAG	9	2.160,00	10	2.744,00	10	2.400,00	10	2.800,00	10	2.800,00	10	2.800,00
SEAMA	12	2.880,00	15	4.128,00	14	3.272,00	14	3.941,33	15	4.396,00	15	4.200,00
SECES	25	6.000,00	26	6.048,00	28	6.688,00	27	7.503,99	29	8.120,00	30	8.400,00
SEARP	26	5.920,00	33	8.608,00	33	7.760,00	34	9.174,66	35	9.361,33	34	9.520,00
SECOM	8	2.160,00	10	2.616,00	10	2.400,00	10	2.706,67	10	2.800,00	10	2.800,00
SEDU	342	85.736,00	357	89.728,00	437	117.448,00	430	122.358,66	437	123.770,66	395	112.145,34
SEFA	85	20.696,00	97	25.616,00	97	23.480,00	98	26.241,33	102	30.306,67	103	28.625,32
SEG	18	4.416,00	17	4.264,00	18	4.408,00	18	5.232,00	18	4.844,00	18	5.114,67
SEJUS	35	8.160,00	34	8.144,00	51	13.464,00	48	13.480,00	50	14.121,33	56	15.157,33
SEP	18	4.296,00	18	4.448,00	20	4.992,00	19	5.320,00	20	5.460,00	20	5.348,00
SETAS	21	5.040,00	21	5.104,00	41	10.872,00	43	11.393,33	49	14.662,65	50	14.634,67
SEDETUR	14	3.528,00	17	4.232,00	19	4.800,00	19	5.320,00	20	6.020,00	19	5.320,00
SEDIT	3	720,00	4	1.072,00	5	1.200,00	5	1.400,00	5	1.400,00	5	1.400,00
SEPLAN/COECT	8	960,00	4	960,00	4	960,00	4	1.120,00	4	1.120,00	4	1.120,00
SESA	72	17.280,00	77	19.384,00	78	18.112,00	80	22.046,67	79	22.582,66	76	21.177,34
SESP	10	2.400,00	10	2.400,00	31	7.192,00	40	10.882,66	48	13.785,33	42	11.760,00
SESPORT	-	-	7	2.912,00	11	2.776,00	12	3.432,00	16	5.124,00	18	5.329,33
APE	15	3.544,00	13	3.120,00	15	3.736,00	13	3.640,00	14	4.097,33	12	3.360,00
Defensoria Pública	15	3.400,00	35	12.680,00	38	8.608,00	33	9.240,00	31	8.984,00	32	8.773,34
Polícia Civil	68	16.320,00	74	17.584,00	75	18.024,00	75	20.981,33	75	21.000,00	75	21.000,00
Polícia Militar	17	7.650,00	17	7.650,00	17	7.650,00	17	8.925,00	16	8.400,00	17	8.925,00
Polícia Militar - Residentes	150	36.000,00	150	35.992,00	150	36.000,00	150	41.869,31	150	41.981,33	150	42.000,00
CBMES	39	9.888,00	41	9.968,00	41	9.368,00	40	11.460,00	40	11.200,00	40	11.200,00
TOTAL DA DIRETA	1.066	263.298,00	1.153	295.874,00	1.311	331.890,00	1.308	369.732,93	1.343	385.731,96	1.303	370.270,34

Em R\$ 1,00

Órgãos	jul/06		ago/06		set/06		out/06		nov/06		dez/06	
	Quant.	Valor	Quant.	Valor	Quant.	Valor	Quant.	Valor	Quant.	Valor	Quant.	Valor
AGE	12	3.612,00	11	2.818,67	11	2.865,34	12	3.994,66	12	3.229,33	12	3.500,00
Casa Civil	10	2.800,00	10	2.800,00	10	2.800,00	10	2.800,00	10	2.800,00	10	2.800,00
Casa Militar	10	2.800,00	10	2.800,00	10	2.800,00	10	2.800,00	10	2.800,00	10	2.800,00
PGE	41	11.452,01	41	11.480,00	42	11.720,00	43	11.834,67	43	12.040,00	43	11.862,67
SEAG	10	3.070,66	9	2.520,00	10	3.033,33	10	2.800,00	10	2.800,00	10	2.800,00
SEAMA	15	4.200,00	13	3.369,33	16	5.021,33	23	7.140,01	24	6.841,33	25	7.205,33
SEC/SECULT	29	8.120,00	30	8.288,00	29	8.008,00	31	8.418,66	34	9.781,33	34	9.622,67
SEPLOG/SEGER	36	10.098,67	35	9.641,33	33	8.792,00	31	8.484,00	34	10.033,34	35	9.566,67
SECOM	11	3.080,00	12	3.378,66	10	3.080,00	11	2.837,33	11	3.341,33	11	3.360,00
SEDU	416	125.149,34	429	130.107,99	436	131.933,34	441	127.194,66	448	129.718,68	520	169.540,01
SEFAZ	105	28.868,01	102	28.513,33	101	28.074,66	99	28.158,66	99	28.130,66	100	27.113,33
SEG	17	4.526,67	15	4.200,00	17	4.928,00	17	4.760,00	17	4.760,00	17	4.760,00
SEJUS	52	14.905,33	45	12.786,66	42	12.338,65	45	13.271,99	47	13.468,00	47	13.402,67
SEP	19	4.909,34	18	4.844,00	19	5.208,00	19	5.366,67	19	5.254,67	19	5.320,00
SETAS/SETADES	51	14.760,00	52	15.185,32	52	14.121,33	52	13.943,99	49	13.897,33	50	14.252,00
SEDETUR	20	5.777,33	21	5.880,00	21	5.880,00	22	6.514,67	20	5.600,00	20	6.160,00
SEDIT	5	1.400,00	4	1.120,00	4	1.120,00	3	840,00	3	840,00	2	560,00
COECT/SECT	4	1.120,00	4	1.120,00	4	1.120,00	4	1.120,00	4	1.120,00	4	1.120,00
SESA	75	21.028,00	76	22.148,00	96	29.288,01	99	28.438,66	99	27.934,67	94	26.320,00
SESP	39	10.696,00	34	9.520,00	41	11.675,98	41	11.853,34	38	10.640,00	37	10.360,00
SESPORT	18	5.040,00	16	4.480,00	19	5.768,00	25	7.392,00	26	7.280,00	26	7.280,00
APE	13	3.910,67	12	3.360,00	14	4.088,00	13	3.724,00	12	3.136,00	9	2.520,00
Defensoria Pública	32	9.053,33	32	9.398,67	34	10.079,99	35	9.921,33	33	9.128,00	34	9.566,66
Polícia Civil	75	21.000,00	74	20.720,00	75	21.158,67	74	20.720,00	74	20.505,33	74	21.000,00
Polícia Militar	17	8.925,00	17	8.925,00	17	8.925,00	17	8.925,00	17	8.925,00	17	8.925,00
Polícia Militar - Residentes	150	41.962,68	149	41.542,67	150	42.000,00	150	41.860,00	149	41.449,33	149	41.486,67
CBMES	37	10.173,33	40	11.760,00	40	11.200,00	40	11.200,00	39	10.920,00	38	10.388,00
TOTAL DA DIRETA	1.319	382.438,37	1.311	382.707,63	1.353	397.027,63	1.377	396.314,30	1.381	396.374,33	1.447	433.591,68

Fonte: Relatórios GEPAR.

DEMONSTRATIVO DO QUANTITATIVO E DOS GASTOS COM ESTAGIÁRIOS - AUTARQUIAS

Em R\$ 1,00

Órgãos	jan/06		fev/06		mar/06		abr/06		mai/06		jun/06	
	Quant.	Valor	Quant.	Valor	Quant.	Valor	Quant.	Valor	Quant.	Valor	Quant.	Valor
ASPE	-	-	-	-	-	-	1	352,00	1	280,00	1	280,00
DERTES	16	3.840,00	18	4.285,00	24	5.464,40	25	7.374,00	23	6.440,00	25	6.906,70
DETRAN	41	9.992,00	40	9.408,00	38	8.808,00	41	11.426,66	41	11.426,66	44	12.366,66
DIO	1	240,00	1	240,00	1	240,00	3	853,00	4	1.110,86	4	1.120,00
FAMES	4	840,00	7	1.744,00	8	1.984,00	9	2.684,00	11	3.020,00	12	3.336,40
FAPES	-	-	-	-	-	-	-	-	2	419,99	3	896,00
ESESP	7	1.680,00	7	1.680,00	7	1.536,00	6	1.651,99	6	1.680,00	7	2.044,00
ICAES	18	4.056,00	18	4.320,00	17	3.928,00	16	4.720,00	19	5.086,65	19	5.320,00
IDAF	4	960,00	7	1.648,00	7	1.768,00	10	2.826,66	10	2.800,00	10	2.800,00
IEMA	33	7.320,00	32	7.752,00	34	8.144,00	31	8.813,33	30	8.442,65	32	9.081,33
IESP	37	8.880,00	39	9.160,00	41	9.432,00	40	11.200,00	40	11.237,32	40	11.200,00
IESP - Residentes	42	72.918,20	43	83.349,91	43	76.924,51	43	76.309,74	42	73.376,35	42	72.953,71
INCAPER	10	2.400,00	10	2.400,00	10	2.400,00	9	2.324,00	10	3.042,66	9	2.520,00
IPAJM	18	3.712,00	17	3.904,00	21	4.720,00	22	6.043,93	23	6.480,00	23	6.440,00
IPES/USN	9	2.160,00	9	2.160,00	9	2.160,00	8	1.987,99	15	3.715,52	17	4.750,86
IPEM	9	3.510,00	9	3.224,00	10	3.731,00	-	-	-	-	9	3.368,00
PROCON	-	-	-	-	-	-	-	-	-	-	-	-
ITI/PRODEST	23	5.366,60	22	5.040,00	22	5.040,00	22	4.997,86	22	4.834,56	22	4.596,75
JUCEES	41	9.930,23	46	11.111,42	55	12.181,40	49	13.344,43	46	12.356,12	43	11.607,40
RTV-ES	28	6.688,00	29	6.936,00	30	7.288,00	30	8.400,00	30	8.390,66	30	8.400,00
SUPPIN	2	480,00	3	789,67	3	720,00	4	1.082,66	5	1.785,16	5	1.400,00
TOTAL DA INDIRETA	343	144.973,03	357	159.152,00	380	156.469,31	369	166.392,25	380	165.925,16	397	171.387,81

Em R\$ 1,00

Órgãos	jul/06		ago/06		set/06		out/06		nov/06		dez/06	
	Quant.	Valor	Quant.	Valor	Quant.	Valor	Quant.	Valor	Quant.	Valor	Quant.	Valor
ASPE	2	531,99	2	560,00	2	560,00	2	560,00	1	280,00	1	280,00
DERTES	25	6.887,99	24	6.720,00	23	6.328,00	24	6.766,37	23	6.380,40	24	6.048,00
DETRAN	44	12.366,66	44	12.366,66	44	12.366,66	42	12.366,62	42	12.366,62	42	12.366,62
DIO	5	1.446,65	5	1.400,00	5	1.400,00	5	1.400,00	5	1.400,00	5	1.400,00
FAMES	12	3.440,00	13	3.664,00	14	3.841,33	14	4.000,00	14	4.000,00	14	4.000,00
FAPES	3	840,00	3	840,00	3	840,00	3	840,00	3	672,00	3	877,33
ESESP	7	1.960,00	6	1.558,66	6	1.680,00	6	1.680,00	7	2.081,33	7	1.960,00
ICAES/IASES	20	5.581,32	18	4.797,33	17	4.760,00	19	5.170,66	17	4.545,33	17	4.760,00
IDAF	10	2.800,00	10	2.800,00	10	2.800,00	10	2.800,00	10	2.800,00	9	2.520,00
IEMA	33	9.295,98	34	9.323,99	31	8.353,32	31	8.493,31	33	9.277,32	33	9.146,67
IESP	40	11.128,00	41	11.480,00	40	11.200,00	40	11.200,00	40	10.994,67	41	11.713,33
IESP - Residentes	41	70.788,83	41	65.999,74	41	67.414,00	41	67.188,62	41	79.473,17	41	99.973,17
INCAPER	9	2.380,66	9	2.258,66	10	3.164,00	10	2.800,00	10	2.800,00	9	2.520,00
IPAJM	23	6.486,71	26	7.326,70	26	7.280,00	27	7.345,33	26	7.121,32	24	6.738,66
IPES/USN	17	4.760,00	17	4.760,00	18	4.918,70	18	5.040,00	18	5.040,00	18	5.040,00
IPEM	9	3.420,00	9	3.420,00	8	3.030,00	8	2.523,00	6	2.094,00	6	2.055,00
PROCON	-	-	12	2.930,64	22	6.580,00	21	5.880,00	22	6.113,33	21	5.880,00
ITI/PRODEST	19	3.966,67	18	3.799,16	18	4.106,80	17	3.640,00	19	4.060,00	19	3.882,51
JUCEES	46	11.788,49	41	10.395,97	37	8.865,78	34	9.323,07	37	9.202,67	36	10.137,60
RTV-ES	29	7.921,45	30	8.513,99	35	9.277,30	33	9.240,00	34	9.684,04	35	9.407,88
SUPPIN	6	1.038,73	4	1.192,25	3	840,00	5	1.264,50	5	1.400,00	6	1.633,33
TOTAL DA INDIRETA	400	168.830,13	407	166.107,75	413	169.605,89	410	169.521,48	413	181.786,20	411	202.340,10

Fonte: Relatórios das Autarquias.

	jan/06		fev/06		mar/06		abr/06		mai/06		jun/06	
TOTAL GERAL	1.409	408.271,03	1.510	455.026,00	1.691	488.359,31	1.677	536.125,18	1.723	551.657,12	1.700	541.658,15
	jul/06		ago/06		set/06		out/06		nov/06		dez/06	
TOTAL GERAL	1.719	551.268,50	1.718	548.815,38	1.766	566.633,52	1.787	565.835,78	1.794	578.160,53	1.858	635.931,78

**DEMONSTRATIVO DO QUANTITATIVO E DA EVOLUÇÃO DOS GASTOS COM PESSOAL DO PODER EXECUTIVO
NAS ÁREAS DE EDUCAÇÃO, SAÚDE, SEGURANÇA PÚBLICA E OUTROS
ANO: 2006**

Demonstrativo do Número de Servidores

ESPECIFICAÇÃO	DADOS MÊS DEZ./06	%	MÉDIA MENSAL JAN./06 A DEZ./06	%
1 - ATIVOS/COMPL. APOSENTADORIA	53.053	68,77	50.402	67,94
EDUCAÇÃO (1)	24.758	46,67	22.348	44,34
SAÚDE (2)	10.843	20,44	10.933	21,69
SEGURANÇA (3)	10.515	19,82	10.450	20,73
OUTROS ATIV. TÉCNICAS (4)	3.870	7,29	3.738	7,42
OUTROS PLANEJ./APOIO ADM. (5)	3.067	5,78	2.933	5,82
2 - INATIVOS/RPPS	24.087	31,23	23.784	32,06
TOTAL	77.140	100,00	74.187	100,00

Fonte: Relatórios GEPAR.

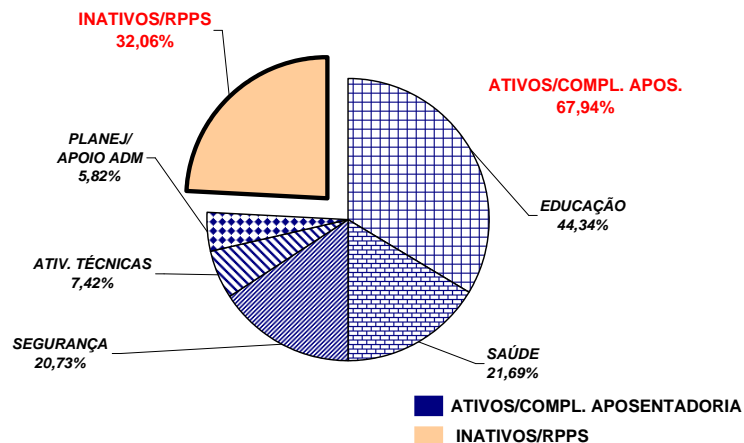

Demonstrativo dos Gastos

ESPECIFICAÇÃO	DADOS MÊS DEZ./06	%	MÉDIA MENSAL JAN./06 A DEZ./06	%
1 - ATIVOS/COMPL. APOSENTADORIA	158.422,44	69,21	104.125,59	64,20
EDUCAÇÃO (1)	56.376,05	35,59	26.992,94	25,92
SAÚDE (2)	29.517,71	18,63	21.933,22	21,06
SEGURANÇA (3)	40.012,42	25,26	31.759,61	30,50
OUTROS ATIV. TÉCNICAS (4)	14.293,36	9,02	9.785,25	9,40
OUTROS PLANEJ./APOIO ADM. (5)	18.222,90	11,50	13.654,57	13,11
2 - INATIVOS/RPPS	70.486,97	30,79	58.059,21	35,80
TOTAL	228.909,41	100,00	162.184,80	100,00

Fonte: Relatórios GEPAR.

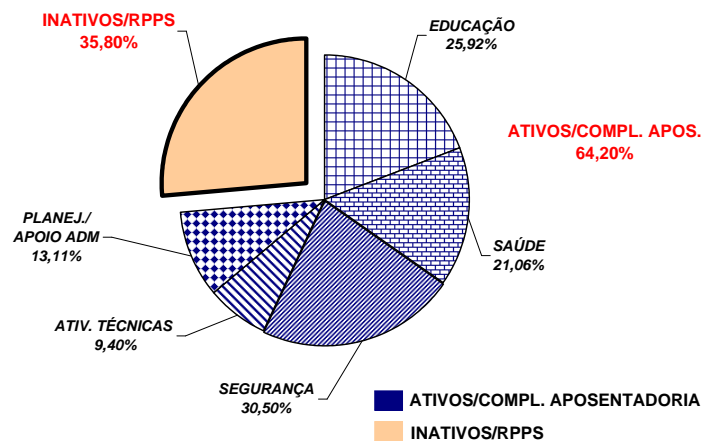

Notas:

(1) - Inclui SEDU CLT/Estatutário/DTA e DTM.

(2) - Inclui IESP - Efetivos, Comissionados e Contratados Temporários; SESA e HPM (servidores civis)

(3) - Inclui PM/PC - Administrativos e Policiais; CBMES; SESP; SEJUS e IASES

(4) - Inclui SEAG; SEAMA; SECULT; SETADES; SEDETUR; SEDIT; SESPORT; DERTES; FAMES; ESESP; IEMA; IDAF; INCAPER e DETRAN.

(5) - Inclui AGE; APE; ASPE; SEG; Casa Civil; Vice Governadoria; Casa Militar; SECT; Defensoria Pública; PGE; SEP; SEGER; Previdência Complementar; Pensões Especiais; SECOM; SEFAZ; FAPES; IJSN; RTV-ES; DIO; IPAJM; PROCON; PRODEST; IPEM; JUCEES e SUPPIN

**REMUNERAÇÃO MÉDIA DOS SERVIDORES DA ADMINISTRAÇÃO DIRETA
DO PODER EXECUTIVO - DEZEMBRO/2006 (1)**

CATEGORIA	MÉDIA ATIVOS	MÉDIA INATIVOS
AGENTE DE SEGURANÇA PENITENCIÁRIO	1.480,93	902,21
AUDITORES	5.523,22	5.222,08
CONSULTORES	8.255,81	8.904,14
DEFENSORES PÚBLICOS	5.502,06	5.707,89
AUDITOR FISCAL DA RECEITA ESTADUAL	9.055,72	8.870,87
AUXILIAR FAZENDÁRIO	2.191,95	-
MAGISTÉRIO	1.213,44	1.335,03
QUADRO PERMANENTE	950,04	1.047,46
QUADRO COMISSIONADO (2)	1.236,82	1.217,45
PENSIONISTAS - PENSÕES ESPECIAIS	-	1.167,85
PROCURADORES	10.925,89	12.144,63

Notas:

(1) - Na remuneração estão incluídos: valores de Gratificações do Cargo; Gratificações de Funções; Escala Especial e Vantagens Pessoais. Não estão incluídos: 13º, abono férias, diferenças retroativas, auxílio alimentação, salário família, auxílio transporte e valores acima do teto constitucional.

(2) - No quadro comissionado estão incluídos subsídios do Governador, Vice-Governador, Secretários de Estado e equivalentes.

REMUNERAÇÃO MÉDIA DOS POLICIAIS CIVIS E MILITARES DO ES
DEZEMBRO 2006

CARGOS/GRADUAÇÃO/POSTO	MÉDIA ATIVOS	MÉDIA INATIVOS
POLÍCIA CIVIL	4.740,84	4.308,77
Delegado de Polícia Especial	10.137,85	9.559,92
3ª	8.983,45	8.044,72
2ª	7.659,99	6.885,24
1ª/Substituto	6.780,96	6.195,86
Médico Legista, Perito Bioquímico Toxicologista, Perito Criminal, Perito Criminal Especial, Assistente Social, Psicólogo	4.798,25	3.984,76
Escrivão de Polícia Investigador de Polícia	4.607,72	3.887,59
Perito Papiloscópico Perito Telecomunicação	4.539,09	4.154,88
Fotógrafo Criminalístico Aux. Perícia Med. Legal	3.695,28	2.754,12
Agente Polícia Civil	3.703,30	2.641,28
POLÍCIA MILITAR	2.137,14	3.393,60
Coronel	8.981,19	10.012,11
Tenente Coronel	7.068,30	6.436,91
Major	6.239,96	5.393,02
Capitão	5.250,69	6.374,83
1º Tenente	4.881,26	4.415,86
2º Tenente	4.571,48	4.556,44
Asp. A Oficial	4.164,64	-
Aluno Oficial	-	-
Subtenente	4.308,93	3.879,57
1º Sargento	3.837,68	3.451,50
2º Sargento	3.287,63	3.071,99
3º Sargento	3.051,58	2.626,80
Cabo	1.899,49	1.942,66
Soldado Classe "C"	1.313,52	1.099,65
Soldado Classe "B"	1.231,63	(1) 669,18
Soldado Classe "A"	975,57	792,26
Aluno Soldado	451,37	-
CORPO DE BOMBEIRO MILITAR	2.192,99	4.020,14
Coronel	9.093,60	10.458,53
Tenente Coronel	7.838,39	-
Major	6.986,16	-
Capitão	5.680,30	6.189,36
1º Tenente	5.355,05	5.312,90
2º Tenente	5.069,06	4.382,38
Asp. A Oficial	-	-
Aluno Oficial	3.406,67	-
Subtenente	4.627,58	4.326,48
1º Sargento	3.940,86	3.538,66
2º Sargento	3.461,12	3.198,51
3º Sargento	3.229,84	3.041,22
Cabo	1.977,67	2.636,12
Soldado Classe "C"	-	(2) 2.300,07
Soldado Classe "B"	1.195,36	(2) 2.432,33
Soldado Classe "A"	1.024,66	-

Notas:

(1) - Há casos de reformados com proventos proporcionais refletindo na média, reduzindo-a .

(2) - Há apenas um caso de aposentado.

**DEMONSTRATIVO DA CONTRIBUIÇÃO PATRONAL E DOS SERVIDORES, DO
PODER EXECUTIVO, PARA O REGIME PRÓPRIO DE PREVIDÊNCIA SOCIAL - RPPS**

Em R\$ 1.000,00

ESPECIFICAÇÃO	MESES						
	NOVEMBRO/05	DEZEMBRO/05 (1)	JANEIRO/06	FEVEREIRO/06	MARÇO/06	ABRIL/06	MAIO/06
Contribuição Servidores	6.622.197,96	6.049.409,14	6.676.280,28	6.929.609,16	7.007.667,02	7.753.586,80	7.700.609,34
FF/Fundo Financeiro	6.466.771,50	5.813.558,71	6.495.720,19	6.728.299,00	6.786.528,79	7.479.481,11	7.436.672,93
FP/Fundo Previdenciário	155.426,46	235.850,43	180.560,09	201.310,16	221.138,23	274.105,69	263.936,41
Contribuição Patronal	13.213.584,02	8.437.640,26	13.365.358,93	13.584.044,34	13.302.647,85	15.378.357,74	15.295.562,48
FF/Fundo Financeiro	12.903.733,53	7.943.944,24	13.002.599,32	13.183.210,40	12.852.519,07	14.832.382,80	14.769.028,79
FP/Fundo Previdenciário	309.850,49	493.696,02	362.759,61	400.833,94	450.128,78	545.974,94	526.533,69
Total	19.835.781,98	14.487.049,40	20.041.639,21	20.513.653,50	20.310.314,87	23.131.944,54	22.996.171,82

ESPECIFICAÇÃO	MESES						
	JUNHO/06	JULHO/06 (2)	AGOSTO/06	SETEMBRO/06	OUTUBRO/06	NOVEMBRO/06	DEZEMBRO/06
Contribuição Servidores	7.969.691,23	7.707.530,76	7.631.659,24	7.632.290,75	7.613.493,67	7.706.341,36	8.006.882,32
FF/Fundo Financeiro	7.694.689,73	8.033.966,88	7.386.034,13	7.402.002,60	7.385.394,04	7.450.760,17	7.677.903,42
FP/Fundo Previdenciário	275.001,50	(326.436,12)	245.625,11	230.288,15	228.099,63	255.581,19	328.978,90
Contribuição Patronal	15.857.195,72	15.327.087,37	15.276.821,24	15.042.846,03	14.842.202,31	15.274.303,72	13.354.739,91
FF/Fundo Financeiro	15.296.190,07	15.981.594,56	14.779.065,07	14.582.479,58	14.385.660,92	14.762.721,22	12.696.611,86
FP/Fundo Previdenciário	561.005,65	(654.507,19)	497.756,17	460.366,45	456.541,39	511.582,50	658.128,05
Total	23.826.886,95	23.034.618,13	22.908.480,48	22.675.136,78	22.455.695,98	22.980.645,08	21.361.622,23

Fonte: Relatórios ITI - PRO2722R e das Autarquias.

Notas:

(1) - Neste mês, os servidores aposentados por invalidez - doença grave (mesmos motivos para isenção do IR) passaram a descontar IPAJM apenas da parcela que excede a 2 vezes o teto do RGPS. Em consequência foram devolvidos os valores descontados desde 01/2004 e compensadas as respectivas contribuições patronais.

(2) - Neste mês, em função de nova orientação as contribuições ao Fundo Previdenciário - FP foram retificadas, com devolução ao Fundo Financeiro - FF, resultando em valores negativos de FP.